

# SCHALTPLAN

- weishaupt -

DIESER SCHALTPLAN BESTEHT AUS EINZEL-BLAETTERN.  
DIE DURCH 'BLATT-NUMMER / ANZAHL DER BLAETTER' GEKENNZEICHNET SIND.

DIE BEZEICHNUNGEN AN DEN BETRIEBSMITTELN SIND ENTSPRECHEND  
EN-/DIN-NORMEN AUSGEFUEHRT :  
DER HINWEIS FUER DEN DARSTELLUNGSORT IM SCHALTPLAN SETZT SICH ZUSAMMEN  
AUS 'BLATTNUMMER . PLANABSCHNITT'.

KLEMMEN-BEZEICHNUNGEN :  
X3 KLEMMEN AM BRENNER

VOR INBETRIEBNAHME IST DER ANSCHLUSS DER EXTERNEN ELEKTRISCHEN  
BETRIEBSMITTEL ZU UEBERPRUEFEN.  
DER PROGRAMMABLAUF IST ENTSPRECHEND DEN VORGABEN DER  
MONTAGE-UND BETRIEBSANLEITUNG DES BRENNERS ZU PRUEFEN.

DIE SCHALTLEISTUNG DER ANGESCHLOSSENEN SCHALTGLIEDER (Z.B. REGLER  
WASSERMANGELSICHERUNG USW.) IST ZU BEACHTEN UND GEBEBENFALLS  
EINE ENTSPRECHENDE STEUERSICHERUNG EINZUSETZEN.

BEI FEHLERN IN DIESEM SCHALTPLAN WIRD EINE HAFTUNG NUR IM RAHMEN  
UNSERER LIEFER-UND ZAHLUNGSBEDINGUNGEN UEBERNOMMEN.

SCHUTZERDUNG ODER NULLUNG NACH  
OERTLICHEN VORSCHRIFTEN !

SCHALTPLAN-HINWEISE :

PLANABSCHNITT-  
NUMMERIERUNG

WIRKSCHALTPLAN

SCHALTGLIED-  
ANGABE

BRENNER-  
KLEMMLEISTE

KLEMMEN-  
ANSCHLUSSPLAN

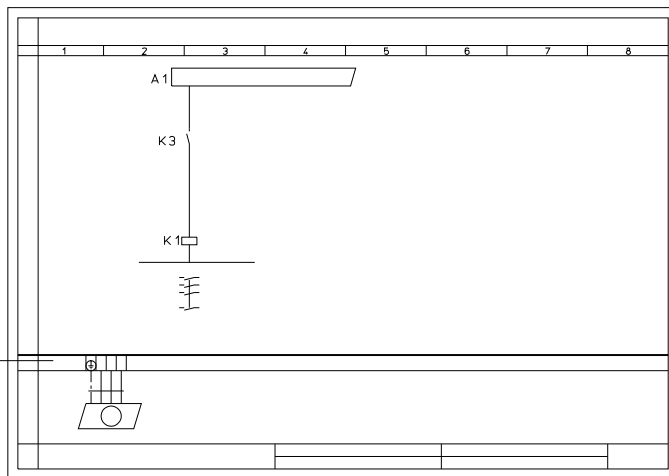

DIESE ZEICHNUNG IST GESCHUETZT UND DARF  
WEDER KOPIERT, NOCH UNBEFUGTEN DRITTEN  
PERSONEN ZUGAENGLICH GEMACHT WERDEN.

61001/010002  
16.09.99 ZN  
11.03.05 RS

URSPR.	KOMMISSION	-				DATUM	NAME	BENENNUNG	G1 - G7 AUSF. ZMD	- weishaupt - MAX WEISHAUPT GMBH 88475 SCHWENDI	
ERST.	STANDORT	-	AUFTR. NR.	-		GEZ.	10.11.04	FS			
ZUST.					1	P11 AUF KLEMLL.	11.03.05 RS	GEPR.		SCHALTPLAN-NR.	66368/000649 Bl. 01/09
					NR.	AENDERUNG	TAG NAME	NORM.			



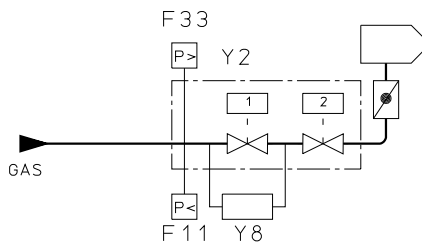

LEGENDE :

- F 11 MIN. DRUCKWAECHTER GAS
- F 33 MAX. DRUCKWAECHTER GAS
- Y 2 MAGNETVENTIL HAUPTGAS
- Y 8 DICHTHEITSKONTROLLE (OPTION)

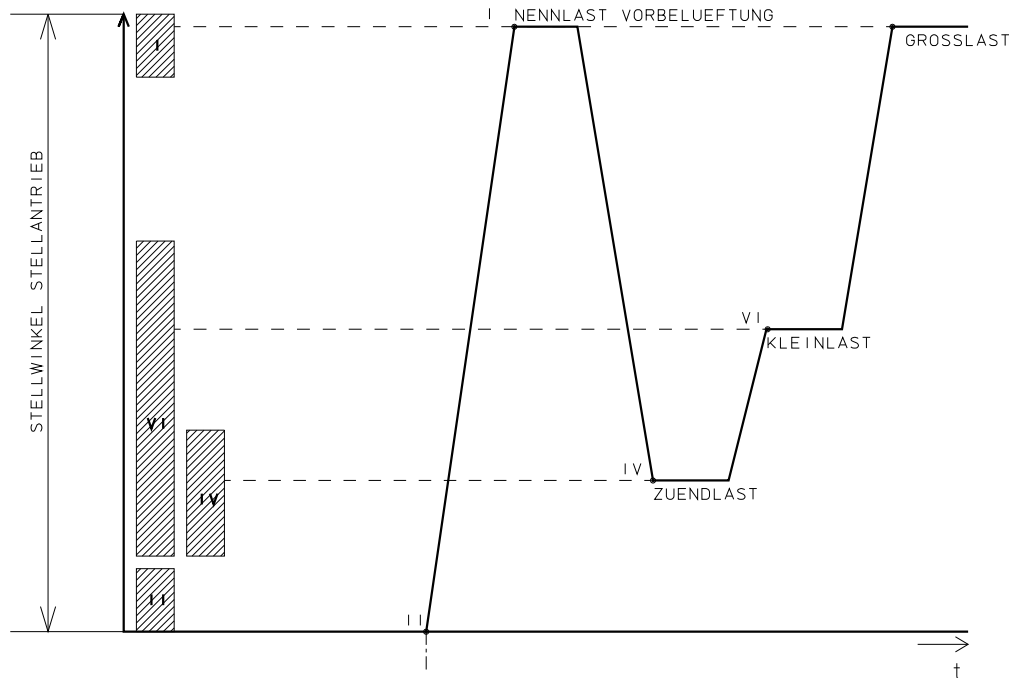

STARTBEDINGUNG :  
SICHERHEITSKETTE GESCHLOSSEN  
FREIGABE REGLER

MOEGLICHER EINSTELLBEREICH  
DER ENDSCHALTER / HILFSSCHALTER

- I ENDSCHALTER GROSSLAST
- II ENDSCHALTER ZU
- IV HILFSSCHALTER ZUENDLAST
- VI HILFSSCHALTER KLEINLAST

61001/010575  
20.10.99 ZN

R + I - SCHEMA  
ENDSCHALTERDIAGRAMM

NR.	AENDERUNG	TAG	NAME	NORM.	DATUM	NAME

BENENNUNG	G 1 - G 7 AUSF. ZMD
SCHALTPLAN-NR.	66368/000649 Bl. 03/09

BAU-GRUPPE =  
**-weishaupt-**  
MAX WEISHAUPT GMBH  
88475 SCHWENDI



050728-0950-1300.0623

A1 / LGK 16

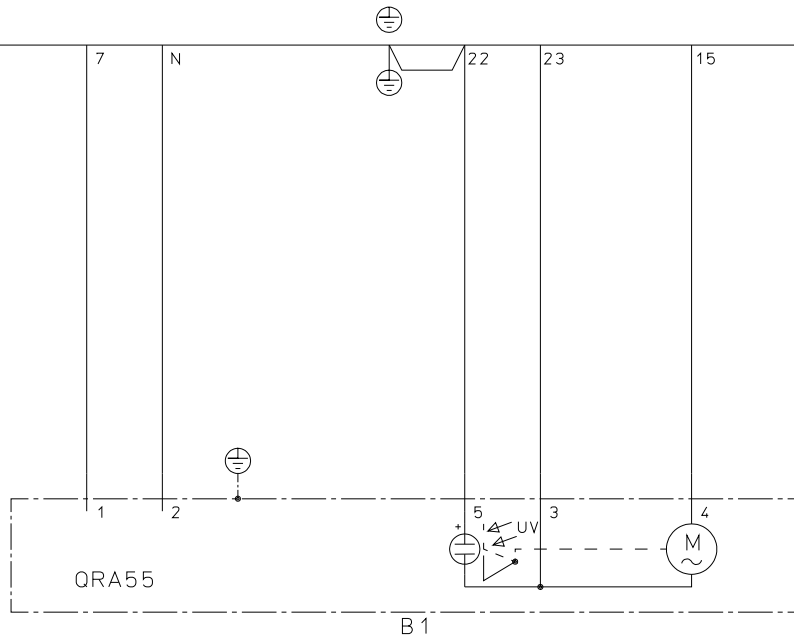

DIESE ZEICHNUNG IST GESCHÜTZT UND DARF WEDER KOPIERT, NOCH UNBEFUGTEN DRITTEN PERSONEN ZUGÄENGLICH GEMACHT WERDEN.

URSPR. -  
ERST. -  
ZUST. 24.02.04.FS

BAU-GRUPPE = B 1

NR.	ÄNDERUNG	TAG	NAME	NORM.	DATUM	NAME	BENENNUNG
							G1 - G7 AUSF. ZMD
							SCHALTPLAN-NR. 66368/000649 B1.05/09

**-weishaupt-**  
MAX WEISHAUPT GMBH  
88475 SCHWENDI

050728-0950-1300.0623

A1 / LGK 16

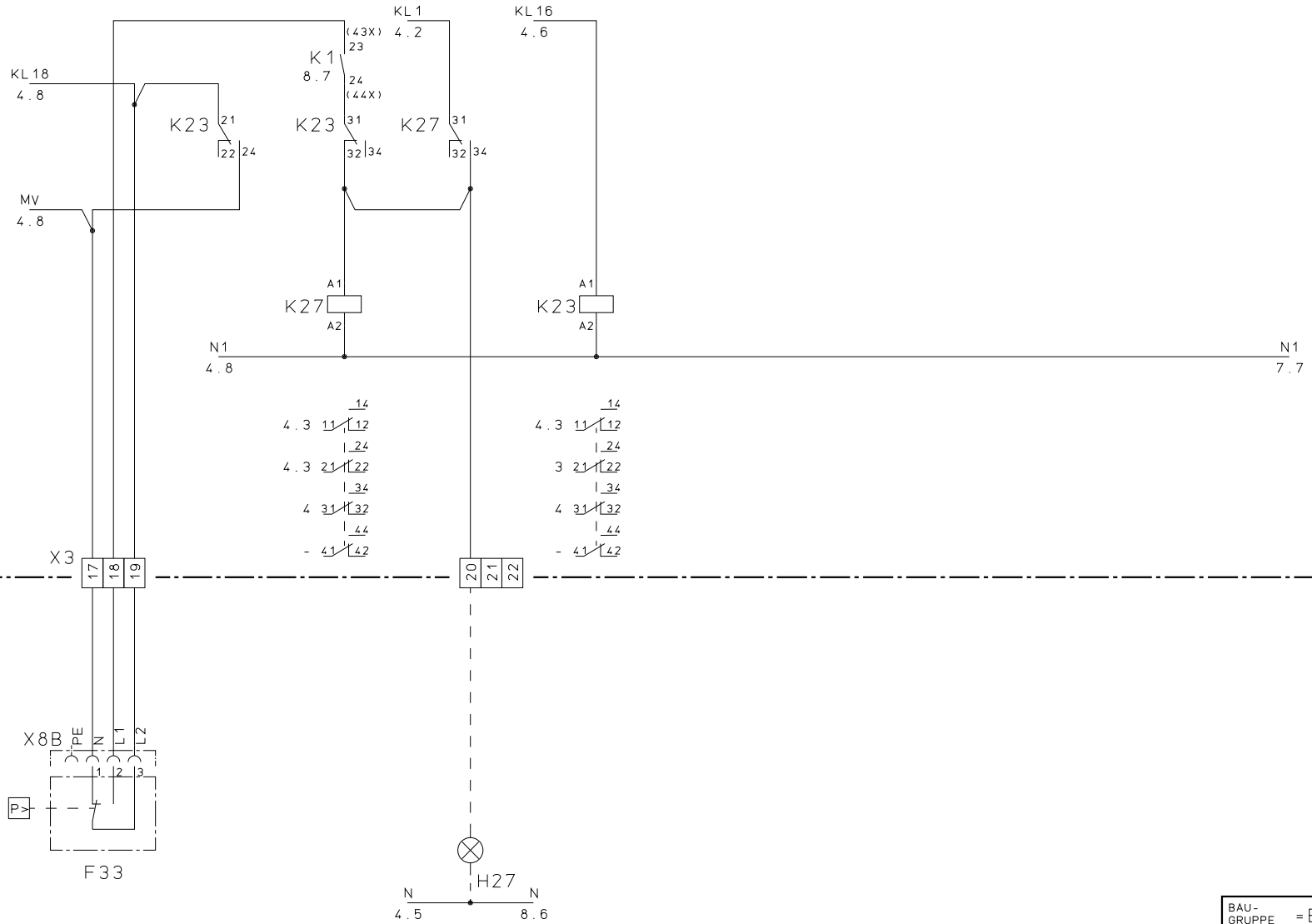

DIESE ZEICHNUNG IST GESCHÜTZT UND DARF WEDER KOPIERT, NOCH UNBEOFUGT DRITTEN PERSONEN ZUGÄNGLICH GEMACHT WERDEN.

61001/020000  
-  
24.02.04.FS

URSPR.	-
ERST.	-
ZUST.	-

NR.	AENDERUNG	TAG	NAME	NORM.

DATUM	NAME	BENENNUNG	G1 - G7 AUSF. ZMD
		SCHALTPLAN-NR.	66368/000649 Bl. 06/09

BAU-GRUPPE = B 1  
**-weishaupt-**  
MAX WEISHAUPT GMBH  
88475 SCHWENDI

A1 LGK 16

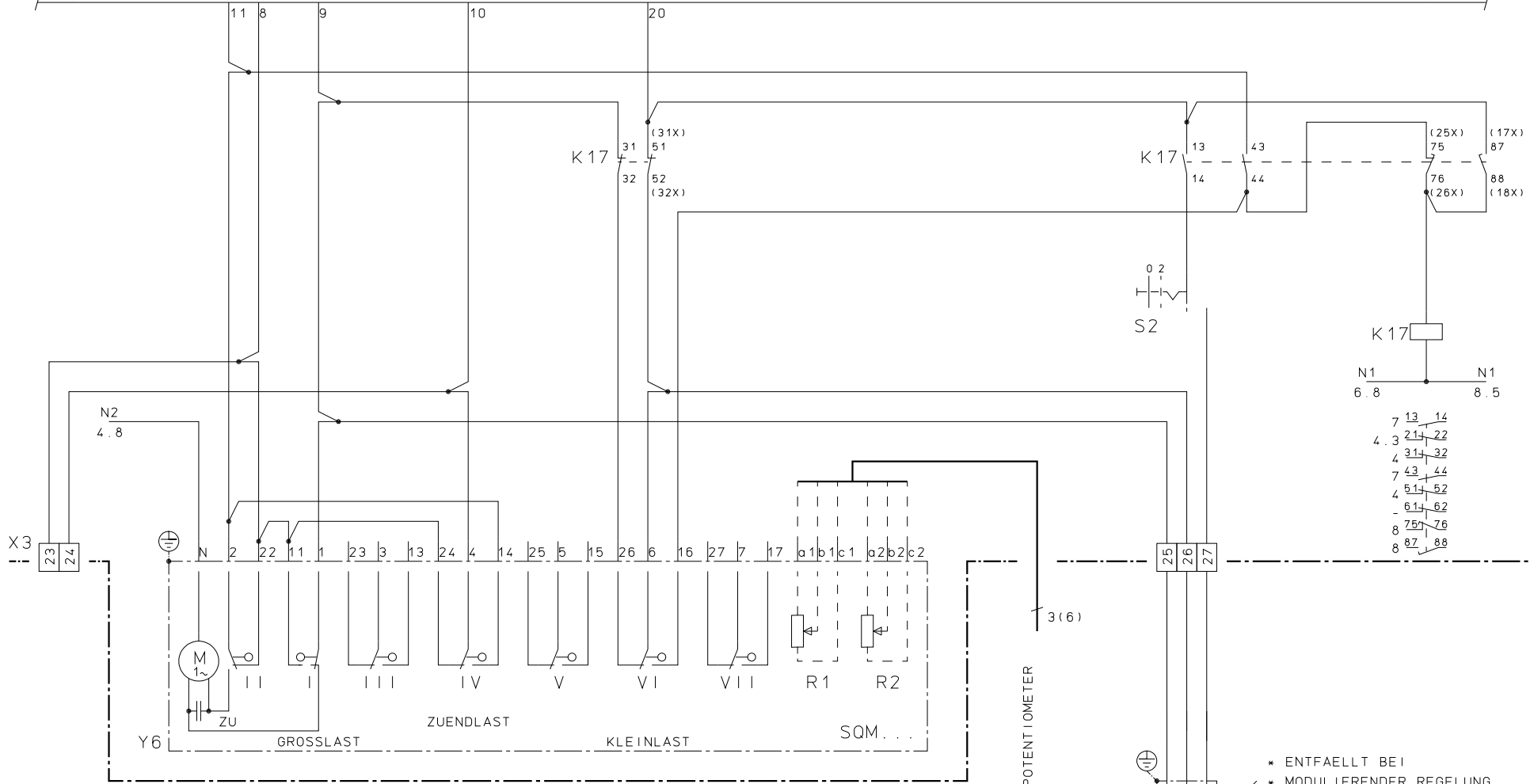

- N1 6.8
- N1 8.5
- 7 13 14
- 4.3 21 22
- 4 31 32
- 7 43 44
- 4 51 52
- 6 61 62
- 8 75 76
- 8 87 88

ANSCHLUSS POTENTIOMETER (OPTION)

- \* ENTFALLT BEI
- \* MODULIERENDER REGELUNG

DIESE ZEICHNUNG IST GESCHÜTZT UND DARF WEDER KOPIERT, NOCH UNBEGLEITET DRITTEN PERSONEN ZUGÄNGLICH GEMACHT WERDEN.

61001/020000  
-  
24.02.04.FS

URSPR.	-								
ERST.	-								
ZUST.	-								

NR.	AENDERUNG	TAG	NAME	NORM.

DATUM	NAME	BENENNUNG	G1 - G7 AUSF. ZMD
		SCHALTPLAN-NR.	66368/000649 Bl. 07/09

BAU-GRUPPE	= B1
<b>-weishaupt-</b>	
MAX WEISHAUPT GMBH 88475 SCHWENDI	

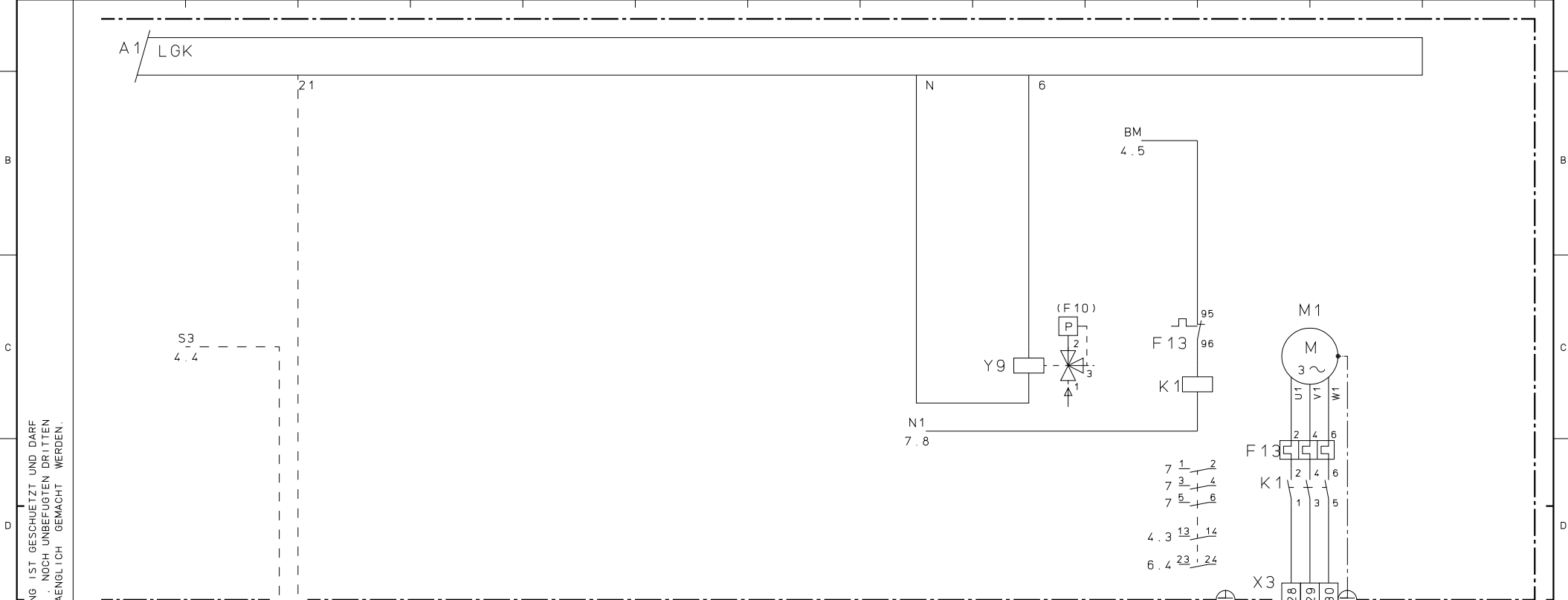

DIESE ZEICHNUNG IST GESCHÜTZT UND DARF  
 WEDER KOPIERT, NOCH UNBEGLEITET DRITTEN  
 PERSONEN ZUGÄNGLICH GEMACHT WERDEN.

61001/020000  
 -  
 11.03.05 RS

URSPR. -  
 ERST. -  
 ZUST. -

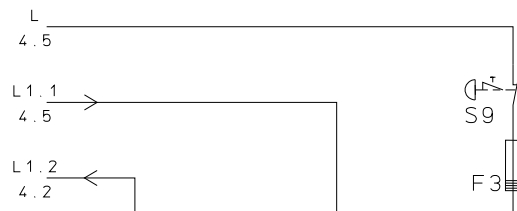
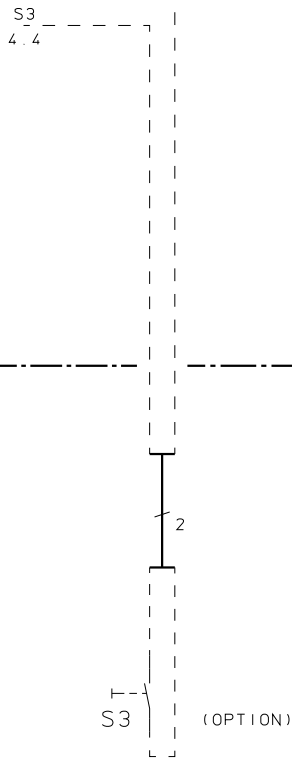

\* SICHERHEITSKETTE BZW.  
 \* VERRIEGELUNGSSCHALTUNG  
 \* NACH DEN GELTENDEN  
 \* EN-/NATIONALEN RICHTLINIEN !

NR.	AENDERUNG	TAG	NAME	NORM.	DATUM	NAME	BENENNUNG	G1 - G7 AUSF. ZMD	
							SCHALTPLAN-NR.	66368/000649 Bl. 08/09	
								BAU-GRUPPE	= B1
								<b>- weishaupt -</b> MAX WEISHAUPT GMBH 88475 SCHWENDI	



G1 - G7 AUSF. ZMD

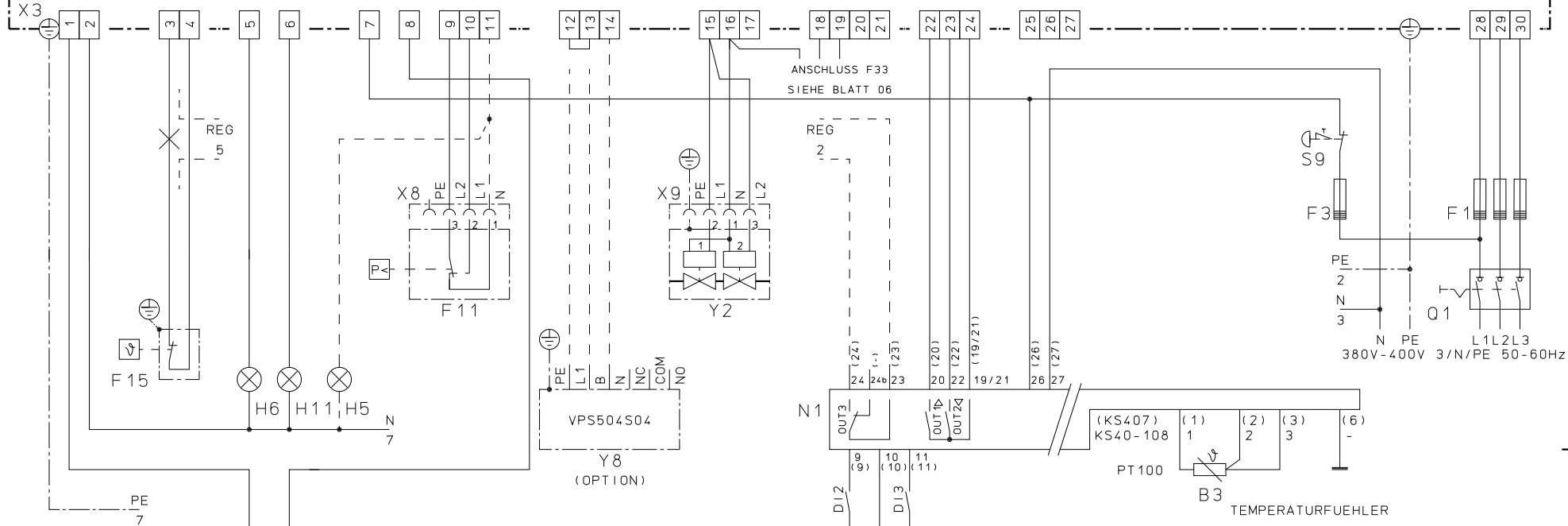

\* SICHERHEITSKETTE BZW.  
 \* VERRIEGELUNGSSCHALTUNG  
 \* NACH DEN GELTENDEN  
 \* EN-/NATIONALEN RICHTLINIEN !

DIESE ZEICHNUNG IST GESCHÜTZT UND DARF  
 WEDER KOPIERT, NOCH UNBEOFUGT DRIITEN  
 PERSONEN ZUGÄNGLICH GEMACHT WERDEN.

URSPR.	61001/020000
ERST.	-
ZUST.	10.11.04 FS

\* REGLERANSCHLUSS BEI MODULIERENDER REGELUNG

GEZ.	DATUM	NAME
GEPR.		
NORM.		

BENENNUNG G1 - G7 AUSF. ZMD  
 (ZUSATZBLATT)  
 SCHALTPLAN-NR. 66368/000649 B1.09/09

BAU-GRUPPE = B1  
**-weishaupt-**  
 MAX WEISHAUPT GMBH  
 88475 SCHWENDI